

# AGV Aargauische Gebäudeversicherung Feuerwehrwesen

Marco Lüscher  
Fachspezialist

Tel. direkt +41 62 836 38 93  
marco.luescher@agv-ag.ch



Stützpunktfeuerwehr Zurzach  
Baslerstrasse 50  
5330 Bad Zurzach

20. Februar 2024 / lüm

## Protokoll Testfahrten 19. Februar 2024

- |  |   |
|--|---|
| <input type="checkbox"/> gemäss Telefongespräch    | <input checked="" type="checkbox"/> zur Kenntnisnahme |
| <input type="checkbox"/> auf Ihren Wunsch          | <input type="checkbox"/> zur Erledigung               |
| <input checked="" type="checkbox"/> zu Ihren Akten | <input type="checkbox"/> zur Stellungnahme            |
| <input type="checkbox"/> mit bestem Dank zurück    | <input type="checkbox"/> zur Unterschrift             |
| <input type="checkbox"/> bitte retournieren        | <input type="checkbox"/> zur Besprechung              |

Sehr geehrte Damen und Herren

In der Beilage erhalten Sie das im Titel erwähnte Protokoll. Das Original wurde an den Gemeinderat Siglistorf gesendet.

Freundliche Grüsse

Marco Lüscher  
Fachspezialist

## **Aktennotiz / Memo / Bericht**

Datum 20. Februar 2024/lüm  
An Gemeinderat Siglistorf / Feuerwehrkommando Zurzach  
Kopie an AGV intern  
Betreff **Testfahrten / Überprüfung der Leistungsnorm gemäss Kommandoakten**

---

### **Ausgangslage:**

Für die abschliessende Definition der Feuerwehrmagazin-Standorte hat der Gemeinderat Siglistorf Testfahrten gewünscht. Die Testfahrten haben am 19. Februar 2024 zusammen mit der Abteilung Feuerwehrwesen der AGV stattgefunden.

Teilnehmer: Hanspeter Suter (AGV), Marco Lüscher (AGV) Dominik Graber (AGV)  
GR Dieter Martin, Stefanie Spahr, André Keller,  
Gde Schreiberin Cornelia Hermann, Michael Rüdishüli  
Feuerwehr Zurzach, Marcel Schleuniger Kdt, Ruedi Indermühle Chef Einsatz,  
Sebastian Laube Fahrer TLF

Fahrzeug: TLF Fisibach

### Bedingungen:

Wetter bewölkt, trockene Strassen, normaler Verkehr

Die Fahrziele wurde durch Michael Rüdishüli definiert und bekanntgegeben er war als Beifahrer im TLF. Hanspeter Suter, Marco Lüscher und Dominik Graber waren in den Mannschaftskabine Mitfahrer und stoppten die Zeit.

- Fahrziel 1 mit TLF Fisibach nach Oberdorf 10, Siglistorf
- Fahrziel 2 mit TLF Fisibach nach Hölibuchstrasse 2, Siglistorf
- Fahrziel 3 mit TLF Fisibach nach Büntlistrasse 6, Siglistorf

### **Hinweise:**

Die Leistungsnorm x+10 bedeutet, dass nach 10 Minuten – ab Alarmeingang – 1 TLF und 6 AdF auf dem Schadenplatz eingetroffen sein müssen. Diese 10 Minuten setzen sich aus durchschnittlichen 4 Minuten Einrück- und 6 Minuten Fahrtzeit zusammen.

### Auszug aus der Richtlinie 2 Schutzziele:

Mit der Erstintervention müssen bei zeitkritischen Ereignissen die Massnahmen zum Schutz von Menschen, Tieren, Umwelt und Sachwerten eingeleitet werden:  
bis 15 Minuten in Gebieten mit geringen bis mittleren Risiken;  
bis 10 Minuten in Gebieten mit mittleren bis hohen Risiken.

Die maximal mögliche zonenkonforme Bautätigkeit ist mit der Bauzone gegeben. Die AGV definiert Gebiete mit geringen bis mittleren Risiken als Flächen ausserhalb, Gebiete mit mittleren bis hohen Risiken als Flächen innerhalb der Bauzone (Wohn- und Arbeitszonen). In begründeten Fällen können abweichende Schutzziele festgelegt werden.

## Übersicht

### Gesamteinsatzgebiet der Ortsfeuerwehr Zurzach

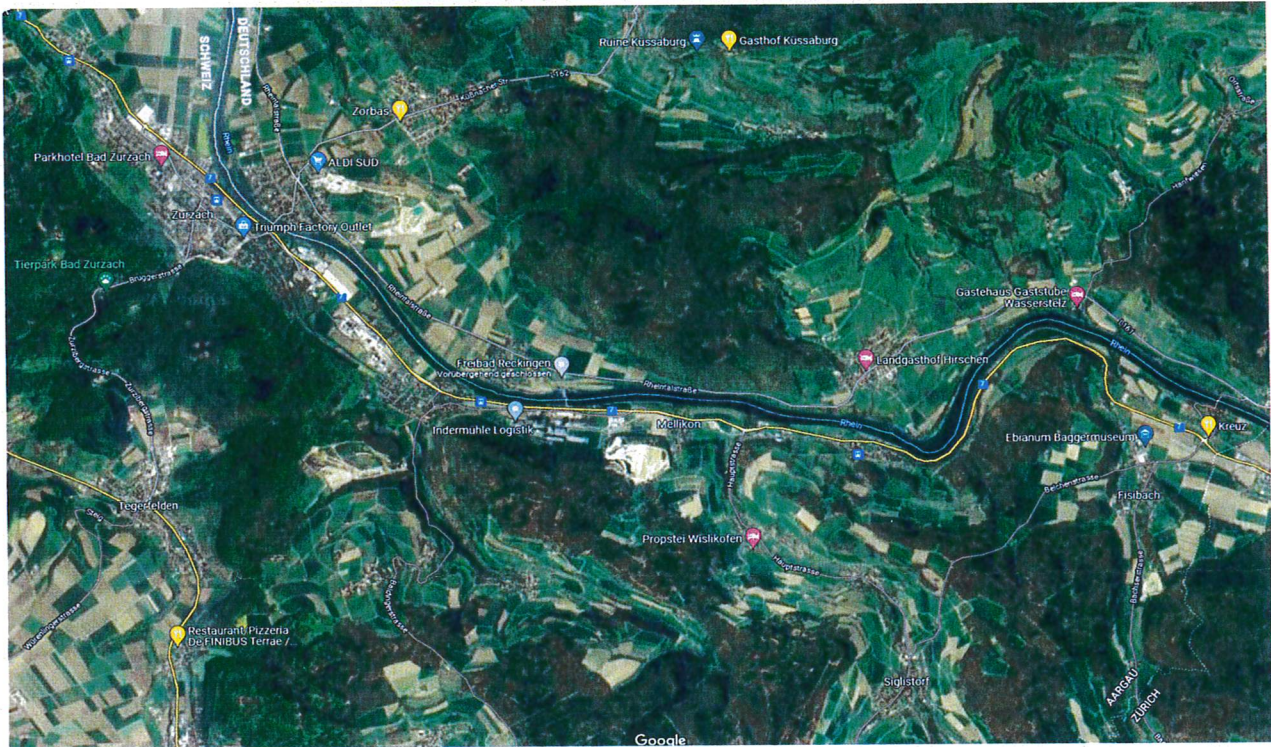

### Feuerwehrmagazin-Standorte

#### Standort Hauptmagazin Bad Zurzach

Baslerstrasse 50

Bei dieser Überprüfung werden keine Fahrten ab diesem Magazin durchgeführt

#### Aussenstandort Standort Bönikon

Tobeläcker

Bei dieser Überprüfung werden keine Fahrten ab diesem Magazin durchgeführt

#### Aussenstandort Standort Fisibach

Schulhausweg

Ab Standort Fisibach werden die Fahrten durchgeführt

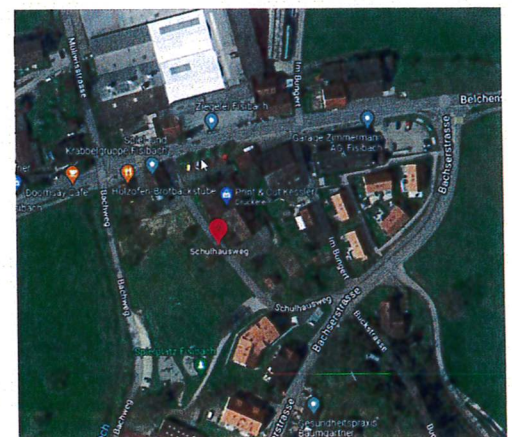

**Resultate der Testfahrten vom 19. Februar 2024, 18.00 Uhr bis 19.00 Uhr****1. Fahrt mit TLF von Standort Fisibach ② nach Oberdorfstrasse 10**

Abfahrzeit: 18.05

Effektiv gemessen Fahrzeit: 5 min 16 sec

Resultat der 1. Testfahrt: Die Leistungsnorm kann eingehalten werden

Besonderes:

Gemessene Zeit von Fisibach bis Abzweigung Hauptstrasse / Belchenstrasse: 4 min 15 sec

Gemessene Zeit von Fisibach bis Gemeindehaus Siglistorf: 4 min 30 sec

**2. Fahrt mit TLF von Standort Fisibach ② nach Höhlibuchstrasse 2**

Effektiv gemessen Fahrzeit: 5 min 52 sec

Bei dieser Fahrt wurde ab Friedhof Siglistorf gestartet die Effektive Zeit setzt sich wie folgt zusammen

Fisibach bis Kreuzung 4 min 15 sec

Friedhof bis Ziel 1 min 37 sec

Resultat der 2. Testfahrt: Die Leistungsnorm kann eingehalten werden

**3. Fahrt mit TLF von Standort Fisibach ② nach Bündtlistrasse 6**

Effektiv gemessen Fahrzeit: 5min 36 sec

Bei dieser Fahrt wurde ab Friedhof Siglistorf gestartet die Effektive Zeit setzt sich wie folgt zusammen

Fisibach bis Kreuzung 4 min 15 sec

Friedhof bis Ziel 1 min 21 sec

Resultat der 3. Testfahrt: Die Leistungsnorm kann eingehalten werden

**Fazit der am 19. Februar durchgeführten Testfahrten**

- Ab dem Standort Fisibach konnte die Leistungsnorm zu allen Fahrzielen eingehalten werden.

**Aargauische Gebäudeversicherung**

Feuerwehrwesen

Hanspeter Suter  
Leiter AusbildungMarco Lüscher  
FachspezialistDominik Graber  
Leiter Controlling